



DAS GRÖSSTE IST
ZU ENTDECKEN
WAS IN **DIR** STECKT

DESIGNSTUDIUM?



Ja



Nein



Weiß nicht



Foundation Course

Information & Anmeldung

WIFI Niederösterreich
T 02742 851 22301
E foundation@noe.wifi.at

Fragen? Anregungen?
Dann kontaktier uns!

Aktuelle Informationen zu INFO-
Veranstaltungen und Aufnahme-
klausuren findest du hier:

- ▶ www.noe.wifi.at/foundation
- ▶ www.facebook.com/wififoundation



Notizen

Impressum: Für den Inhalt verantwortlich: WIFI Niederösterreich – New Design Centre
Fotos: WIFI Niederösterreich. Gestaltung: Julia Scharl – gardenofdesign.at
Druck: Druck.at, Leobersdorf, NÖ. Änderungen sowie Druck- und Satzfehler vorbehalten. © 2023

DEINE
KREATIVE
ZUKUNFT
BEGINNT
JETZT

▼
**Foundation
Course**

PROGRAMM

In zwei Semestern eignest du dir Basiskompetenzen an, die für ein Designstudium erforderlich sind. Im Lehrgang werden Grundkenntnisse im Zeichnen sowie in unterschiedlichen Darstellungstechniken geübt und du bereitest deine Bewerbungsmappe für einen Studienplatz gezielt vor. In zahlreichen Workshops entdeckst du verschiedene Designrichtungen, das macht dich sicher in der Entscheidung.

1. SEMESTER

Kommunikation & Visualisierung
Design & Wissenschaft/Kunstgeschichte
Buchbindetechniken
Medientechnische Grundlagen
Druckgrafik
Zeichenwerkstatt, Skizzenbuch, Aktzeichnen
Illustratives Zeichnen, Copic Marker
Kalligrafie/Experimentieren mit Schrift,
Einführung in Grafik-Design
Typografie
Adobe Creative Suite, 3D-Basics
Entwurfsarbeit
Innenarchitektur Compact, Modellbau
Mappencoaching, Planungsworkshop
Coaching, Selbstmarketing
Moving Image Presentation

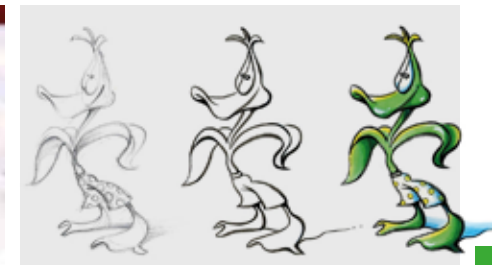

FACTS

► **Dauer** 2 Semester ► **Kosten** Informationen und Fördermöglichkeiten gibt es auf unserer Website

Abschluss

- Kommissionelle Prüfung und Zeugnis
- Portfolio für ein kreatives Studium
- Orientierungs- und Entscheidungssicherheit bei der Wahl eines Designstudiums
- Herausbilden der Designer-Persönlichkeit, Studienreife Design

Ablauf

- Vollzeitausbildung: 20 Stunden pro Woche Präsenzunterricht und Selbststudium zuhause.
- Präsenzzeit: je nach Gruppenzuordnung entweder Montag bis Mittwoch oder Mittwoch bis Freitag.

Zugangsvoraussetzungen

- Absolvieren der Aufnahmeklausur
- Mindestalter 18 Jahre
- Sprachkenntnisse:
Deutschkenntnisse Level A2 oder
Deutschkenntnisse Level A1 mit
Englischkenntnissen Level B1



NEW DESIGN
UNIVERSITY
PRIVATUNIVERSITÄT ST. PÖLTEN

Kooperation mit der New Design University

Absolvierende des Foundation Course werden mit einer sehr guten oder guten Abschlussbewertung direkt in den gestalterischen Studiengängen der New Design University aufgenommen.



Mach dein
Talent zum
Beruf!

Der Foundation Course ist ein Bildungsangebot des WIFI der Wirtschaftskammer Niederösterreich in Kooperation mit der New Design University.

2. SEMESTER

Selbstmarketing, Präsentationstraining
Design & Wirtschaft
Design & Wissenschaft/Kunstgeschichte
Form & Farbe
Fotografie
Zeichenexperimente, Perspektive zeichnen
Buchbindetechnik
Projektarbeit
Mappencoaching
Kreativität & Design Thinking
Abschlusspräsentation/Prüfung

SPEZIALISIERUNG IM 2. SEMESTER

Vertiefung 2D-Design

Zeichnen und Illustration
Layout & Grafikdesign
Grafikdesign & Typografie
Informationsgrafik
Druckgrafische Prozesse

Vertiefung 3D-Design

3D-Entwurfsarbeit
3D-Feldstudie
Material & Kreativität
Formworkshop
Innenarchitektur
Modellbau & CAD

Vertiefung Digital Design/Animation

Character Design
Trickfilm/Animation
3D-Animation mit Z-Brush
Animation/Blender/Videoschnitt

WAHLWORKSHOPS

Zusätzlich zum Programm hast du die Möglichkeit aus individuell angebotenen Wahlworkshops auszuwählen.

IT'S YOUR FUTURA